



Noticias Diciembre 2006

21.12.2006 21.12.2006.19

[<< back](#)

Trucos & Consejos: Dirección de los Proveedores y Contacto en TecCom

¿Tiene un proveedor TecCom pero no sabe quién es la persona de contacto para activar esa relación comercial? ¿Necesita un teléfono o e-mail en el que obtener respuestas? Esta edición de Trucos & Consejos le muestra cómo encontrar esa información en su TecLocal ¡Es rápido y sencillo!

Vaya a Administración y seleccione "Miembros."

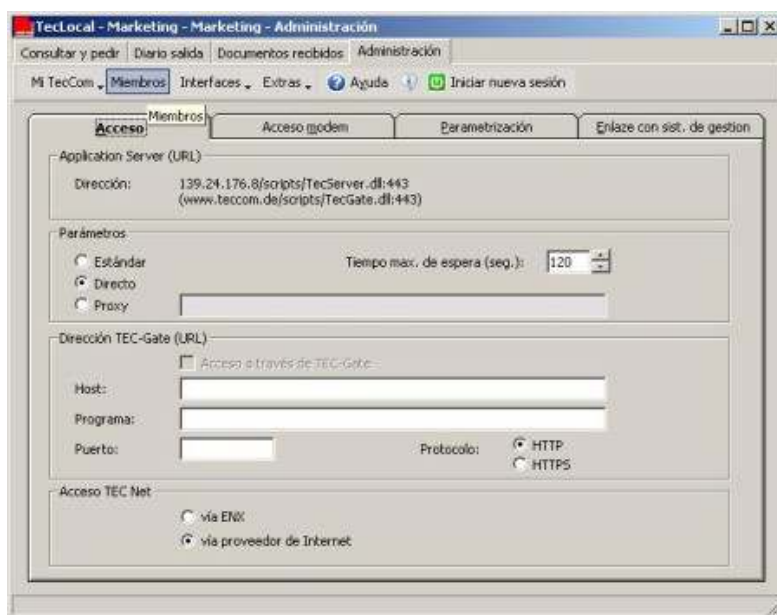

Inicie la búsqueda de un Miembro completando la información de la que disponga en la pestaña "Consulta." A continuación haga click en el botón "Consultar." La lista de resultados contendrá como máximo 500 entradas. Para limitar los resultados deberá introducir más criterios de búsqueda. El símbolo de por ciento "%" es un parámetro de búsqueda. Por ejemplo, para que los proveedores conteniendo la sílaba "ro" en su nombre sean mostrados deberá introducir "%ro" en el campo de nombre.



- ▶ Inicio
- ▶ Empresa
- ▶ Productos&Servicio
- ▶ Noticias&Prensa
- ▶ Newsletter
- ▶ Archivo News
- ▶ Noticia de Prensa
- ▶ Usuario TecCom
- ▶ CAP-Standard

The screenshot shows the 'Miembros' (Members) section of the TecLocal application. At the top, there are navigation tabs: 'Consultar y pedir', 'Diario salida', 'Documentos recibidos', and 'Administración'. Below these are icons for 'Abrir', 'Consultar', 'Copiar', 'Eliminar', 'Filtro', 'Ayuda', and 'Iniciar nueva sesión'. The main area contains a table with two columns: 'Nombre' and 'Localidad'. The table lists several members, with 'Honeywell Aftermarket Europe GmbH' selected. Below the table are four tabs: 'Datos de miembro', 'Dirección', 'Comunicación', and 'Consulta'. The 'Consulta' tab is active, showing search criteria: 'Nombre' (with a wildcard '%Ro%'), 'Localidad', 'Código postal' (with 'de:' and 'hasta:' fields), and 'País' (set to 'DE - GERMANY'). On the right, there are checkboxes for 'Comprador' (unchecked) and 'Proveedor' (checked), and a 'Rol' section. Search results are shown as 'máx. resultados: 500', 'transmitidos: 31', and 'encontrados: 31'.

Nombre	Localidad
ElingKinger AG Vertrieb Europa, U. Fischer	Deltingen/Emms
Federal-Mogul Friction Products Gmb, Aftermarket Deutschl	Mahrenheide
Hella KGaA South East Europe	Lippstadt
Honeywell Aftermarket Europe GmbH	Neunkirchen
KAYABA Europe GmbH	Krefeld
Klokkerholm Karosseriediele GmbH, Bönen	Bönen
LuK-Aftermarket Service produktiv	Langen
NGK Spark Plug Europe - CAP	Ratingen
Robert Bosch GmbH (AA/SEC), Vertrieb Deutschland	Karlsruhe
Robert Bosch GmbH (AA/SEC, Batt), Vertrieb Deutschland	Karlsruhe

La lista de resultados está ordenada alfabéticamente. Puede cambiar el orden de la lista haciendo click en "Nombre." También puede buscar por "Ciudad." La tercera posibilidad es buscar por proveedor o comprador haciendo click en la columna entre "Nombre" y "Ciudad." Reconocerá a los proveedores porque figuran con una flecha en la columna. Tenga presente que la búsqueda se llevará a cabo teniendo en cuenta el rol marcado, "Proveedor", "Comprador" o ambos.

Marque los resultados que desee. En la pestaña « Dirección » encontrará el domicilio actual. El proveedor actualiza estos datos el mismo si lo considera necesario. Normalmente el nombre de la persona de contacto figura en la segunda línea del nombre en la pestaña "Dirección."

The screenshot shows the 'Dirección' (Address) tab for the selected member, 'Honeywell Aftermarket Europe GmbH'. The 'Datos de miembro' tab is also visible. The 'Dirección' tab contains the following information: 'Nombre: Honeywell Aftermarket Europe GmbH', 'Dirección: Am Ochsenwald 9', 'John', 'CP/localidad: 66539 Neunkirchen', and 'País: DE'.

Haga click en la pestaña "Comunicación" para ver el número de teléfono y fax y la dirección de correo electrónico.

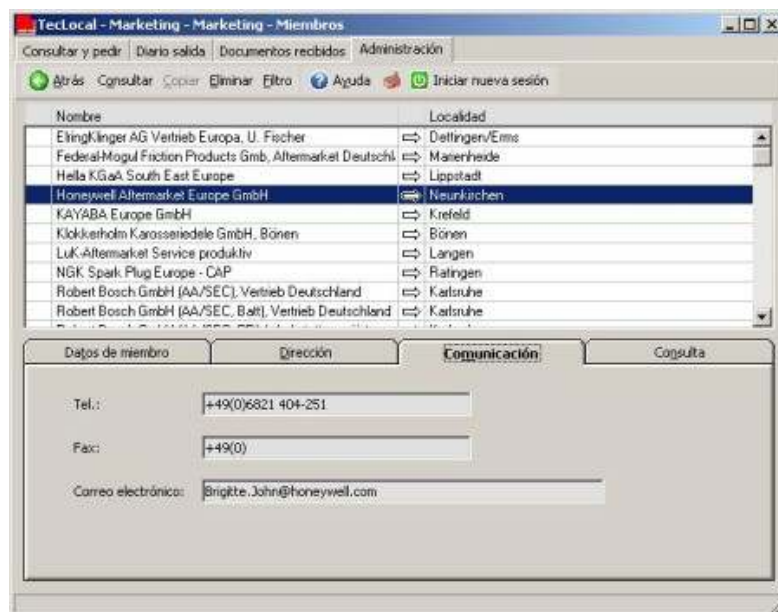

Desde esta pantalla tiene la posibilidad de añadir proveedores o clientes a su lista de socios. Marque el recuadro en blanco antes del nombre del miembro a ser añadido (la línea quedará marcada en azul). A continuación marque "Copiar." Dispone de más detalles y pantallas de muestra en el artículo que encontrará en el siguiente enlace : news_09_2005_tips_tricks.php

Si tiene preguntas no dude en ponerse en contacto con nuestro Soporte TecCom en soporte@teccom-eu.net (902.19.58.57) o con nuestro servicio de atención al cliente en Múnich miguel.ponce@teccom.de (+49 (0)89-32 12 16-181)